

DKS-Nutzer

Mit DKS-Nutzer verwalten Sie die Nutzer in Ihrem pädagogischen Schulnetz. Sie übernehmen Lehrer und Schüler aus der Schulverwaltung und richten automatisch Homeverzeichnisse ein.

Aufgabe

Mit DKS-Nutzer werden die in der Schulverwaltungssoftware erfassten Personen in das pädagogische Schulnetz mittels CSV-Datei übernommen.

Unterstützt werden die Verzeichnisdienste von Microsofts Active Directory und der Active Directory Domain Controller von Samba 4. Damit können sowohl Windows- oder Linux-Server als auch NAS zum Einsatz kommen.

DKS-Nutzer unterstützt folgende Arbeiten

- Neuanlegen von Benutzern, wenn noch keine Benutzer vorhanden sind
- Ergänzen von Benutzern über die Importfunktion oder manuell

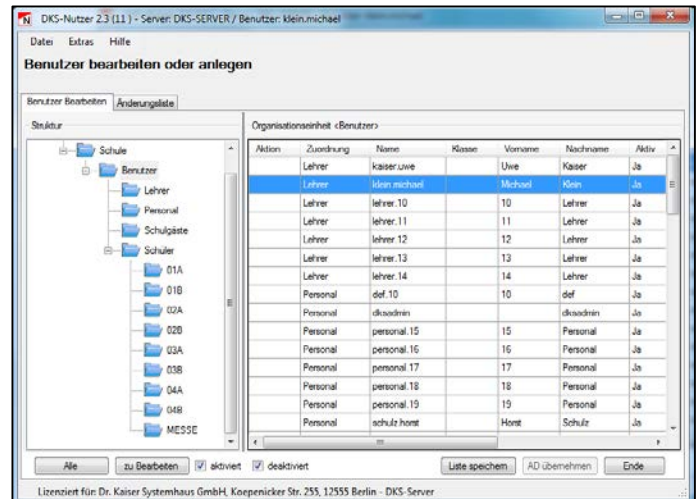

- Bearbeiten der vorhandenen Benutzer
- Namensdubletten und Sonderfälle werden zur Bearbeitung angezeigt
- Abgleich der Import-Datei (CSV-Datei) nach einstellbaren Regeln
- Automatisches Einrichten eines Homeverzeichnisses für jeden Benutzer auf dem zentralen Rechner (Server, NAS) mit frei wählbarem Laufwerksbuchstabe
- Zurücksetzen der Schüler-Kennwörter durch Lehrer, wenn Schüler diese vergessen haben
- Freigabe einzelner AdminDidakt Module für Lehrer und Administratoren (bei Nutzung der DKS-Station oder des TIME for kids Hostservers Plus)
- Automatisches Erzeugen der AdminDidakt Desktopsymbole entsprechend der Berechtigungen (bei Nutzung der DKS-Station oder des TIME for kids Hostservers Plus)

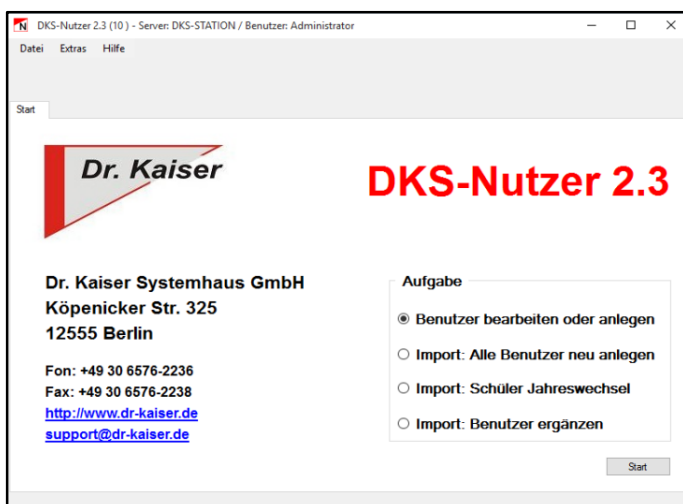

- Versetzen zum Schuljahreswechsel – neue Benutzer werden angelegt, nicht mehr vorhandene Benutzer werden deaktiviert.